Allegro, ma non troppo. (♩ = 132.)

Op. 68 No. 3.

48.

f

p

ff

sf

p

sf

p

Poco più vivo.

p

riten.

Tempo I.

f

p

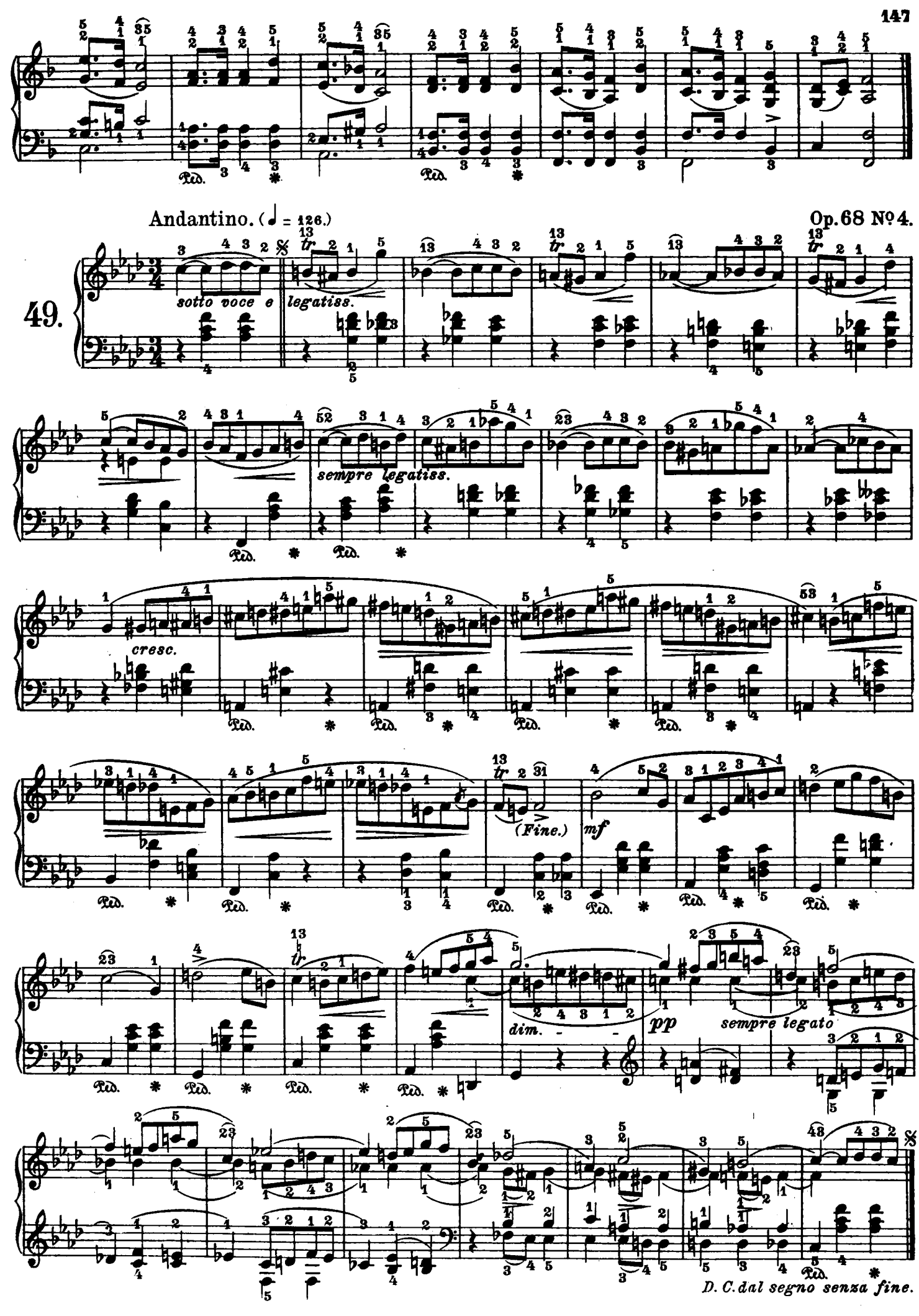
Andantino. (♩ = 126.)
Op. 68 No. 4.
49.
sotto voce e legatiss.
sempre legatiss.
cresc.
(Fine.)
mf
dim.
pp
sempre legato
D. C. dal segno senza fine.